

PROCESSO DE AUTORIZAÇÃO VIA INTERNET (WEB-GUIAS)

Abaixo, descrevemos os itens básicos necessários para operação deste Modulo:

(1) Conectar ao Sistema:

Módulo: Web-Guias

Caminho: <http://autorizacao.plamed.com.br/>

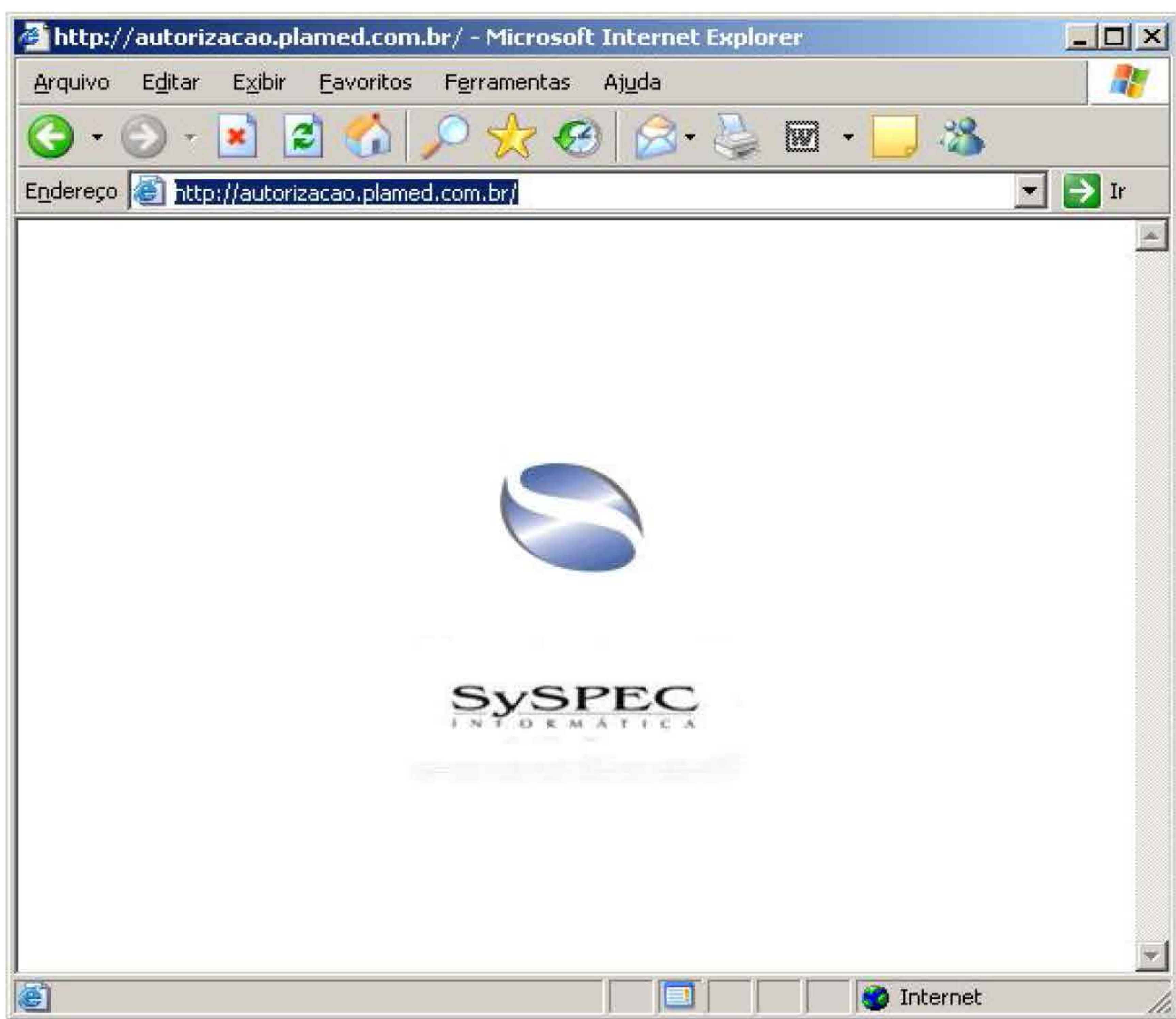

Nesta opção, deve-se utilizar o enter para que abra a tela de login.

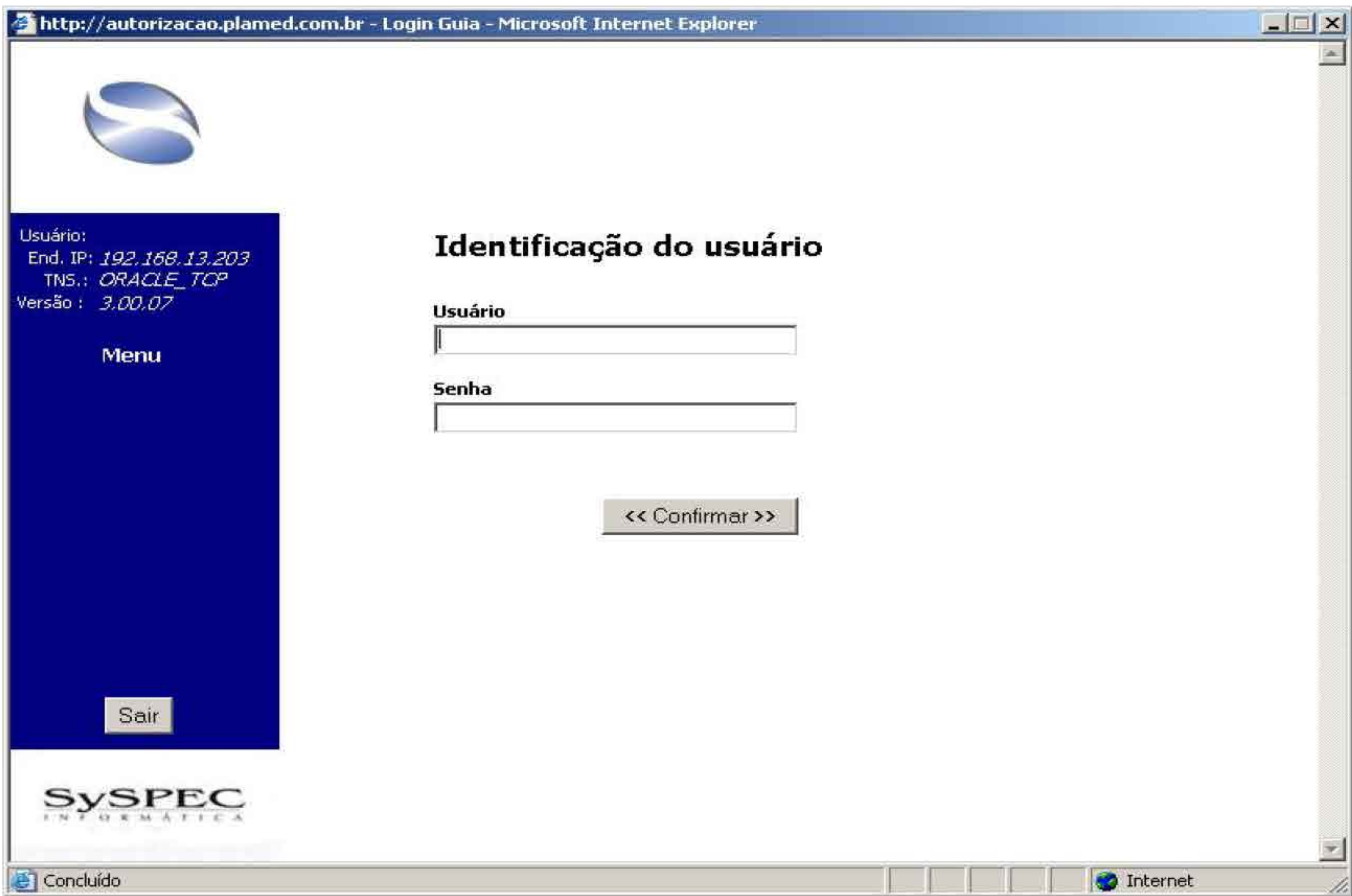

IMPORTANTE: Ao se logar ao Sistema mudar a senha de acesso.

Usuário: icase
Senha: 1234

a. Tela Inicial Web-Guias: Clicar em OK

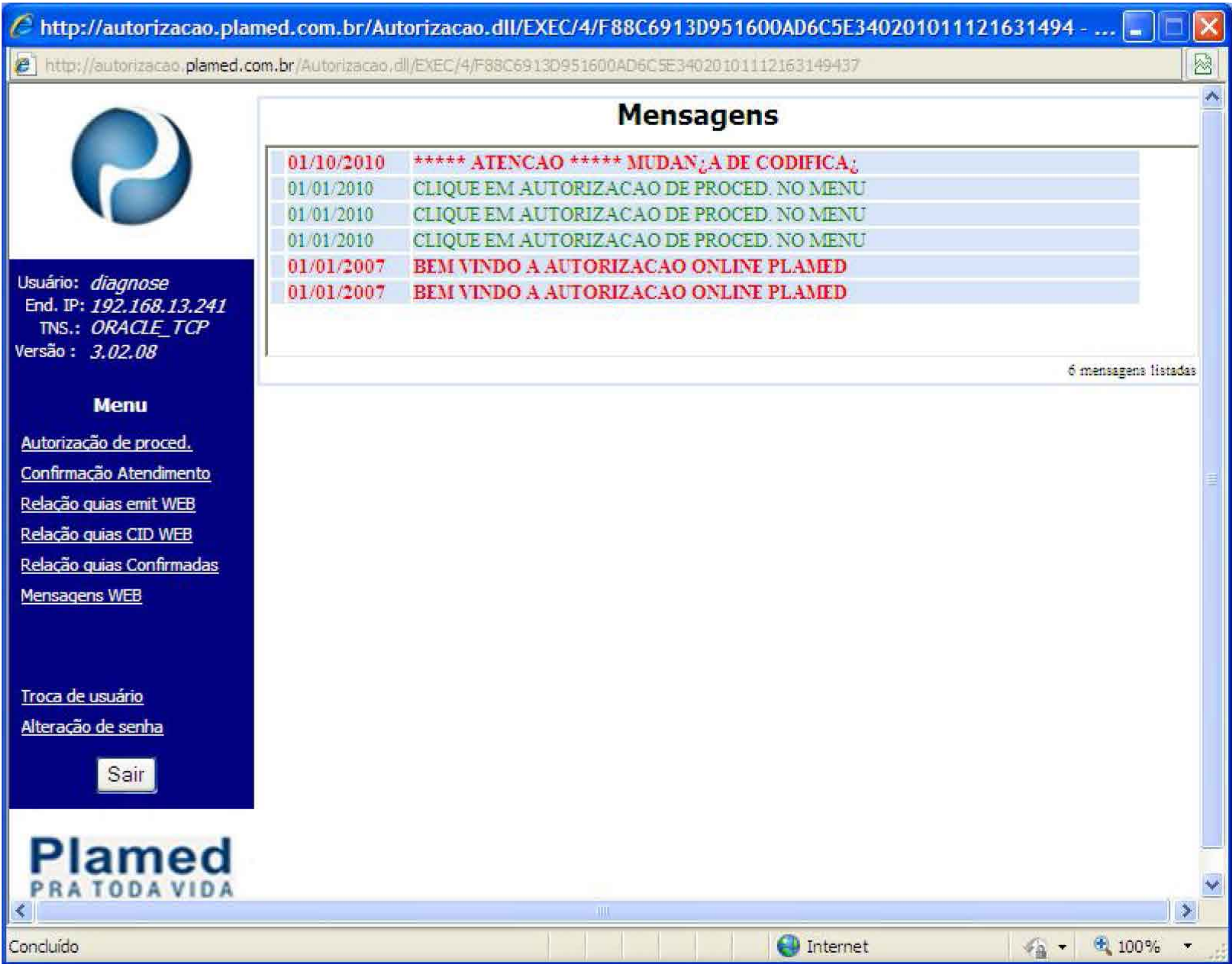

- **Tela Inicial Web-Guias:** Ir até opção ao lado esquerda da Tela penúltima: Alteração de Senha, alterar a senha padrão para a de sua escolha, utilizar no mínimo 4 caracteres sendo alfanumérica (onde se utiliza números e letras).

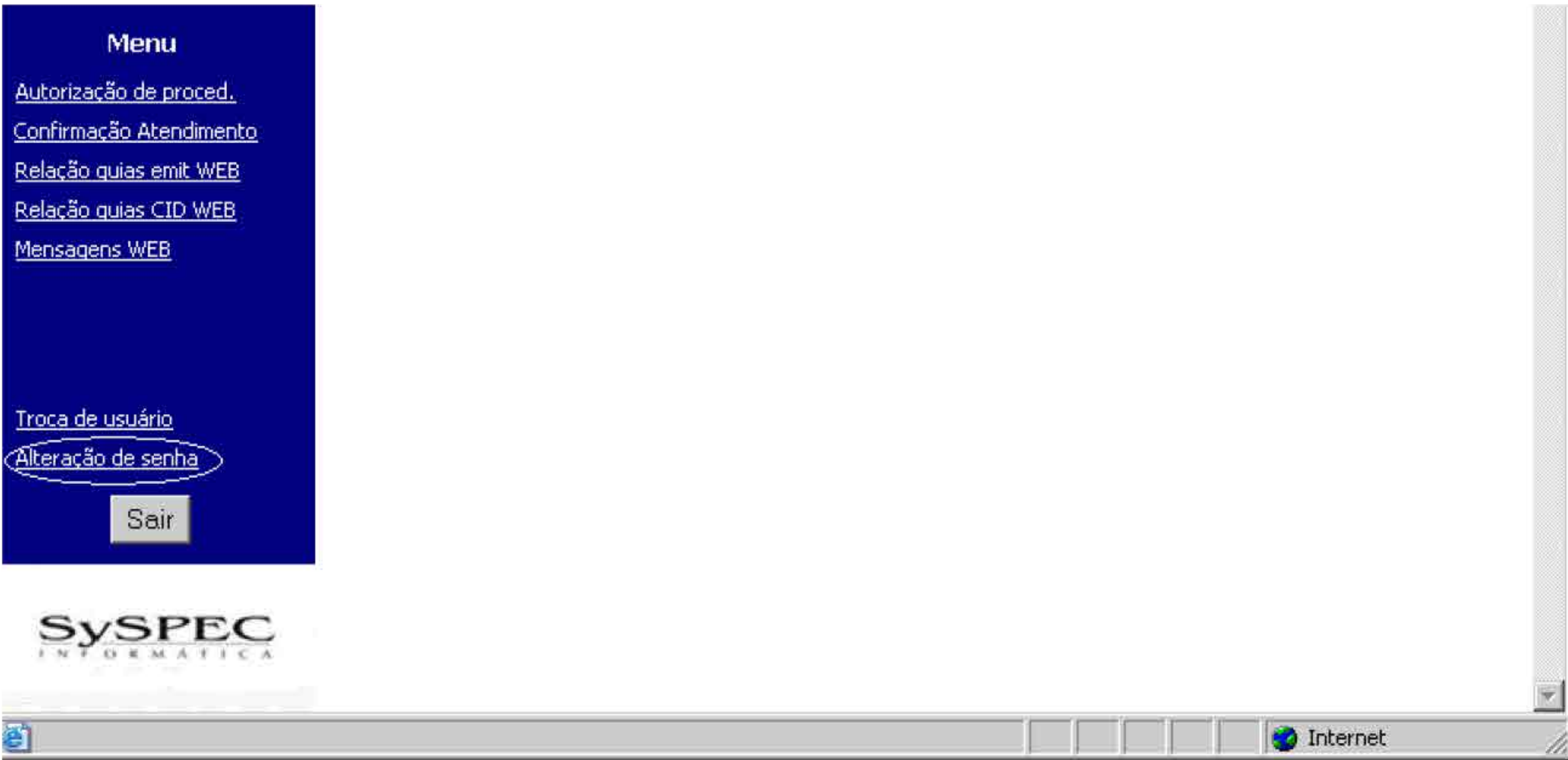

- **Digitar Nova Senha Abaixo:**

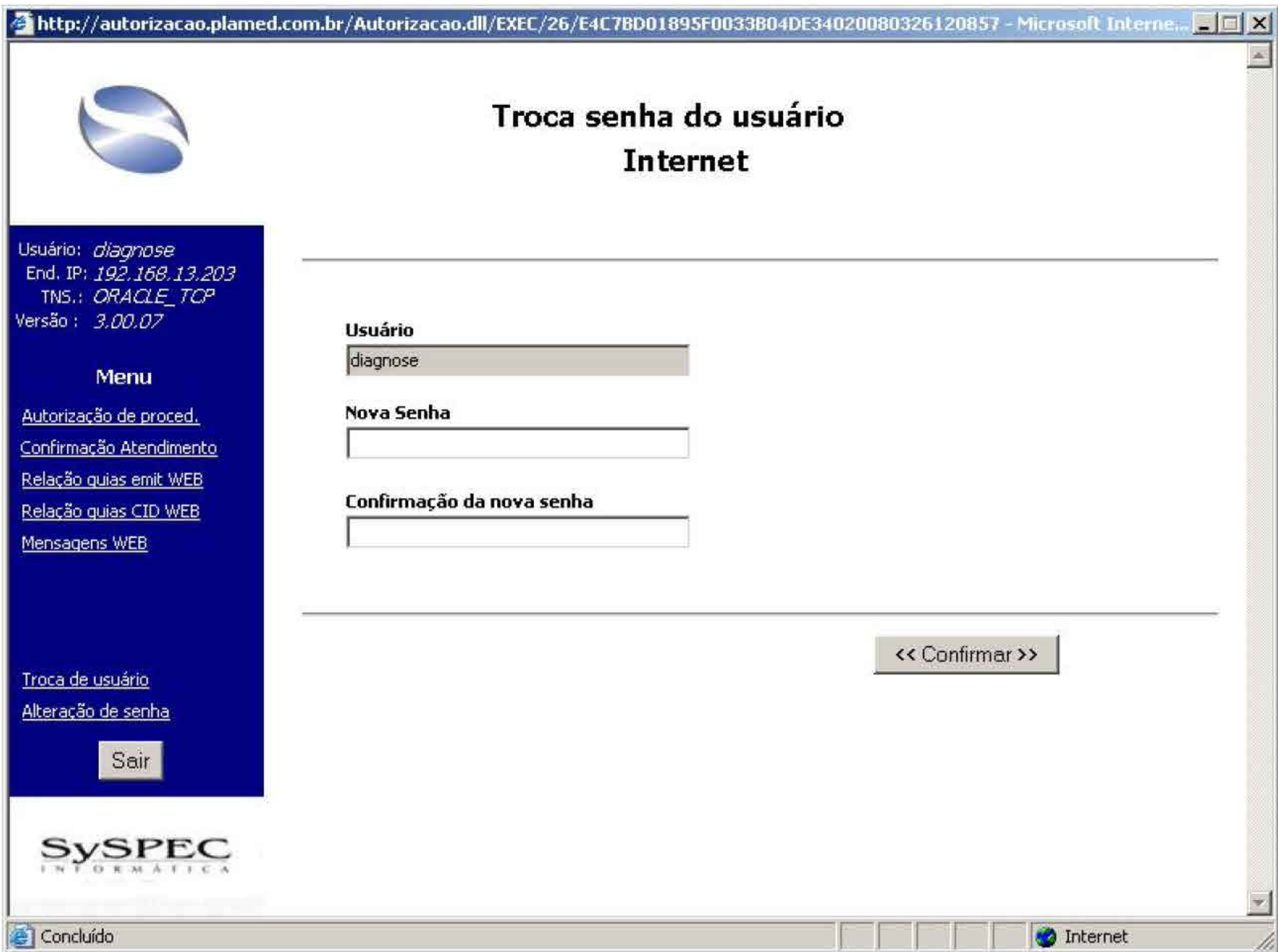

(2) Tela de Autorização de Procedimentos:

Módulo: Web-Guias

Autorização de Procedimentos - Windows Internet Explorer

http://autorizacao.plamed.com.br/Autorizacao.dll/EXEC/14/F88C6913D951600AD6C5E34020101112163149437



12/11/2010 16:23:47

Consulta Retorno Consulta Referenciada **SP/SADT**

Unidade de Atendimento 000006-UNIDADE INTERNET	Local de Atendimento 002032-DIAGNOSE - CAMPOS
Credenciado Solicitado 000005-DIAGNOSE MEDICO HOSPITALAR S/C LTDA	Espec. do Credenciado Solicitado 000162-CLINICAS E HOSPITAIS CREDENCIADOS
Código Solicitante 000005	Espec. do Credenciado Solicitante 000162-CLINICAS E HOSPITAIS CREDENCIADOS

Cartão do Conveniado RENATO VALENCA SEVERO PLAMED	Tipo de Código Externo 33 ANOS PLAMED EMPRESARIAL BASICO II	Código do Conveniado 197000130004 BENEFICIÁRIO
--	--	---

Código Tuss	Descrição do procedimento Tuss	Qtde.
<input type="text"/> 28010973	<input type="text"/> GLICOSE	<input type="text"/> 40302040
		<input type="text"/> + <input type="text"/> - <input type="button" value="Limpar"/>

Código	Descrição do procedimento	Código Tuss	Descrição Tuss	Qtde
28010973	GLICOSE	40302040	GLICOSE - PESQUISA E OU DOSAGEM	1

Código da Guia Principal

* preenchimento obrigatório

b. Utilizar os seguintes campos:

- Código solicitante = 000005 (**Diagnose**), ou conforme credenciado pode variar.
- Espec. Do credenciado Solicitado = 000162, (Essa campo não muda).
- Espec. Do credenciado solicitante: 0000334, (esse campo, varia conforme especialidade).
- Código Conveniado = 197000130004
- Ao digitar o código TUSS abrirá uma tela para a escolha do procedimento associado, conforme tela abaixo:



Usuário: *diagnose*

End. IP: 192.168.13.241

TNS.: ORACLE_TCP

Versão : 3.02.08

Menu

[Autorização de proced.](#)

[Confirmação Atendimento](#)

[Relação quias emit WEB](#)

[Relação quias CID WEB](#)

[Relação quias Confirmadas](#)

[Mensagens WEB](#)

Troca de usuário

Alteração de senha

Sair

Plamed

PRA TODA VIDA

Pesquisa de Procedimentos

Descrição do Procedimento

Código Tuss

40304361

Descrição da Tabela Tuss

Pesquisar

Código	Descrição	Código Tuss	
28041151	HEMOGRAMA C/HIST/DE PLAQ/AUT	40304361	HEMOGRAMA COM
28040180	ERITOGrama	40304361	HEMOGRAMA COM
28040481	HEMOGRAMA COMPLETO	40304361	HEMOGRAMA COM
28040538	LEUCOGrama	40304361	HEMOGRAMA COM
28040562	PLAQUETAS CONTAGEM DE	40304361	HEMOGRAMA COM
40304124	ERITROGRAMA (ERITRÓCITOS, HEMOGLOBINA, HEMATÓCRITO)	40304361	HEMOGRAMA COM
40304361	HEMOGRAMA COM CONTAGEM DE PLAQUETAS	40304361	HEMOGRAMA COM

<< Voltar >>

>> Confirmar >>

- Após escolher o item associado, o sistema retornará para a tela de procedimentos, para ser colocado a quantidade.
- Após ser adicionada a quantidade clicar no botão +

c. Confirmar o Procedimento para geração da GUIA:

d. Cancelar Procedimento:

- Após Incluir o procedimento selecionar o mesmo, ir até o sinal de menos e clicar uma vez, o sistema irá perguntar se você deseja deletar o procedimento selecionado.
- Caso não seja esse procedimento a ser deletado, cancelar a deleção.

Rodrigo Gomes - CPD PLAMED

5



Usuário: *diagnose*
End. IP: *192.168.13.203*
TNS.: *ORACLE_TCP*
Versão : *3.00.07*

Menu

[Autorização de proced.](#)
[Confirmação Atendimento](#)
[Relação guias emit WEB](#)
[Relação guias CID WEB](#)
[Mensagens WEB](#)

Troca de usuário
Alteração de senha

Sair

Autorização de Procedimentos

14/03/2008 11:05:04

Consulta

Retorno

Consulta Referenciada

SP/SADT

Unidade de Atendimento

000006-UNIDADE INTERNET

Local de Atendimento

002032-DIAGNOSE MEDICO HOSPITALAR S/C LTDA

Credenciado Solicitado

000005-DIAGNOSE MEDICO HOSPITALAR S/C LTDA

Espec. do Credenciado Solicitado

000162-CLINICAS E HOSPITAIS CREDENCIADOS

Código Solicitante

000005

000005-DIAGNOSE MEDICO HOSPIT

Espec. do Credenciado Solicitante

000034-PEDIATRIA

Cartão do Conveniado

Tipo de Código Externo

Código do Conveniado

197000086003

Código	Descrição do Procedimento	Qtde.
000000001	PROCEDIMEN	1

Deletar procedimento selecionado?
OK Cancelar

Código da Guia Principal

* preenchimento obrigatório

* preenchimento obrigatório

Tipo Doença

☐ Aguda

☐ Crônica

Tempo de doença

☐ Anos

☐ Meses

☐ Dias

Indicação de Acidente

☐ Desmarcar item selecionado

☐ 0 - Acidente/doença relacionada ao trabalho

☐ 1 - Trânsito

☐ 2 - Outros

C.I.D.

*Tipo de atendimento

EXAMES

*Tipo de Saída

REFERENCIA

*Carater da Solicitação

☒ Eletiva

☐ Urgencia/Emergencia

Observação

TESTE

Indicação Clínica

SIM

<< Limpar >>

<< Buscar >>

<< Confirmar >>

- e. Após confirmar o procedimento vai ser gerado o código da Guia.
- O mesmo deve ser copiado da seguinte forma: (CTRL+C) e colado (CTRL+V), para ser utilizado na Confirmação do Atendimento.
 - **OBS: caso o beneficiário esteja com alguma pendência: CARTEIRINHA vencida, ou BOLETOS vencidos o sistema não libera é preciso ligar para a central de atendimento PALMED.**



Usuário: *diagnose*
End. IP: 192.168.13.203
TNS.: ORACLE_TCP
Versão : 3.00.07

Menu

Autorização de proced.

Confirmação Atendimento

Relação guias emit WEB

Relação guias CID WEB

Mensagens WEB

Troca de usuário

Alteração de senha

Sair

Guia gerada com sucesso:

100502911

Unidade de Atendimento

000006-UNIDADE INTERNET

Credenciado Solicitado

000005-DIAGNOSE MEDICO HOSPIT

Credenciado Solicitante

000005-DIAGNOSE MEDICO HOSPIT

Local de Atendimento

002032-DIAGNOSE MEDICO HOSPITALAR S/C LTDA

Espec. do Credenciado Solicitado

000162-CLINICAS E HOSPITAIS C

Espec. do Credenciado Solicitante

000005-CARDIOLOGIA

Conveniado

197000086003-RODRIGO SANTOS GOMES

Data de Emissão

14/03/2008 14:36:39

Guia Principal

Código	Descrição do procedimento	Qtde
28061527	ANTICORPOS ANTI HTLV-III HIV WEST.	1

C.I.D.

<< Nova Guia

Senha gerada com sucesso.

f. Confirmar o Atendimento:



Usuário: *diagnose*
End. IP: 192.168.13.203
TNS.: ORACLE_TCP
Versão : 3.00.07

Menu

Autorização de proced.

Confirmação Atendimento

Relação guias emit WEB

Relação guias CID WEB

Mensagens WEB

Troca de usuário

Alteração de senha

Sair

Confirmação de Atendimento

Selecione o credenciado solicitado e o número da autorização (senha)

Credenciado Solicitado

DIAGNOSE MEDICO HOSPITALAR S/C LTDA

☒ Número da Autorização (Senha)

100502911

☒ Período de emissão

Data Inicial

01/03/2008

dd/mm/aaaa

Data Final

14/03/2008

dd/mm/aaaa

Avançar >>

Confirmar atendimento, esse processo pode ser feito após beneficiário de feitos todos os procedimentos ou no final do expediente.

Rodrigo Gomes - CPD PLAMED

7

Usuário: *diagnose*

End. IP: *192.168.13.203*

TNS.: *ORACLE_TCP*

Versão : *3.00.07*

Menu

[Autorização de proced.](#)

[Confirmação Atendimento](#)

[Relação quias emit WEB](#)

[Relação quias CID WEB](#)

[Mensagens WEB](#)

Troca de usuário

Alteração de senha

Sair

SySPEC

INFORMÁTICA

Confirmação de Atendimento

* preenchimento obrigatório

SADT

Emissão

Nro. Guia

Paciente

14/03/2008

100502911

197000086003

RODRIGO SANTOS GOMES

Solicitante

Especialidade

5 - DIAGNOSE MEDICO HOSPITALAR S/C LTDA

5 - CARDIOLOGIA

Unidade

Local de Atendimento

6 - UNIDADE INTERNET

2032 - DIAGNOSE MEDICO HOSPITALAR S/C LTDA

Tipo Doença

☐ Aguda ☐ Crônica

Tempo de doença

☐ Anos ☐ Meses ☐ Dias

Indicação de Acidente

☒ Desmarcar item selecionado

☐ 0 - Acidente/doença relacionada ao trabalho

☐ 1 - Trânsito

☐ 2 - Outros

Cód. CID

Nome do CID



Classificação

PRINCIPAL(P)

Incluir >>

CID	Nome do CID	Classificação	Excluir
		PRINCIPAL	

Concluído

Internet

Data Atend.

14/03/2008

dd/mm/aaaa

Tipo de atendimento

-- Nenhum item selecionado --

Tipo de Saída

-- Nenhum item selecionado --

Carater da Solicitação

☐ Eletiva ☐ Urgencia/Emergencia

Observação

Indicação Clínica

Caso algum procedimento não tenha sido executado, desmarque-o na coluna "Executado"

Código	Descrição	Qtde	Qtde Alt.	Executado
28061527	Anticorpos Anti Htlv-Iii Hiv West.	1	1	<input checked="" type="checkbox"/>

<< Voltar

Confirmar >>

Concluído

Internet

Caso não seja feito todos os procedimentos selecionados é preciso desmarcar na opção executado

Caso algum procedimento não tenha sido executado, desmarque-o na coluna "Executado"

Código	Descrição	Qtde	Qtde Alt.	Executado
00000000	Procedimento Com Video	†	†	<input type="checkbox"/>

<< Voltar

Confirmar >>

Concluído

Internet

O procedimento será deletado da lista de procedimentos.



g. Finalização do Processo emissão de Guia via WEB.

(3) Relação de Guias Emitidas Via WEB:
Módulo: Web-Guias

Utilizar os seguintes campos para gerar o Relatório:

- Selecionar Credenciado Solicitado,
- Opção: Todas as Especialidades,
- Data de Emissão,
- Data Final.
- Opção: Com procedimento ou Sem procedimento.
- Opção de Relatório de Guias emitidos com CID.



Usuário: *diagnose*
End. IP: *192.168.13.210*
TNS.: *ORACLE_TCP*
Versão : *3.00.07*

Menu

[Autorização de proced.](#)
[Confirmação Atendimento](#)
[Relação guias emit WEB](#)
[Relação guias CID WEB](#)
[Mensagens WEB](#)

[Troca de usuário](#)
[Alteração de senha](#)

Sair

Relação de guias emitidas
WEB

Selecione o credenciado solicitado e o periodo desejado

Credenciado Solicitado

000005-DIAGNOSE MEDICO HOSPITALAR S/C LTDA

Especialidade

-- TODAS AS ESPECIALIDADES --

Data de emissão inicial

30/01/2008

dd/mm/aaaa

Data de emissão final

30/01/2008

dd/mm/aaaa

Tipo de seleção

☐ Com procedimentos ☒ Sem procedimentos

Avançar >>

- Opção: Sem procedimento.



Usuário: *diagnose*
End. IP: *192.168.13.203*
TNS.: *ORACLE_TCP*
Versão : *3.00.07*

Menu

[Autorização de proced.](#)
[Confirmação Atendimento](#)
[Relação guias emit WEB](#)
[Relação guias CID WEB](#)
[Mensagens WEB](#)

[Troca de usuário](#)
[Alteração de senha](#)

Sair

Relação de guias emitidas WEB

000005-DIAGNOSE MEDICO HOSPITALAR S/C LTDA -- TODAS AS ESPECIALIDADES --

Período de emissão

01/01/2008 a 26/03/2008

Total de Guias: 5

<< Voltar

Guia	Emissão	Conveniado	CID
100490788	24/02/2008	MARIA ALICE GOMES G CARVALHO	
100502911	14/03/2008	RODRIGO SANTOS GOMES	
100503304	17/03/2008	LILIAN ALVES MOURA DE JESUS	
100504527	19/03/2008	ANA ANGELICA OLIVEIRA FELIX	
100506464	25/03/2008	MIRIAN MARTINS DE JESUS	

Rodrigo Gomes - CPD PLAMED

10

- Opção: Com procedimento.



000005-DIAGNOSE MEDICO HOSPITALAR S/C

-- TODAS AS ESPECIALIDADES --

LTDA

Período de emissão

01/01/2008 a 26/03/2008

Total de Guias: 5

<< Voltar

Guia	Emissão	Conveniado	Procedim.	Descrição
100490788	24/02/2008	MARIA ALICE GOMES G CARVALHO	28100549	URINA C/ COMTAGENS DE COLONIA
100502911	14/03/2008	RODRIGO SANTOS GOMES	28061527	ANTICORPOS ANTI HTLV-III HIV WE
100503304	17/03/2008	LILIAN ALVES MOURA DE JESUS	28130316	PESQ DOSAG DE UM COMP URINAR
100504527	19/03/2008	ANA ANGELICA OLIVEIRA FELIX	28010973	GLICOSE
100504527	19/03/2008	ANA ANGELICA OLIVEIRA FELIX	28011104	LIPIDOGRAMA COMPLETO
100504527	19/03/2008	ANA ANGELICA OLIVEIRA FELIX	28030141	PARASITOLOGICO DIRETO ENREQU
100504527	19/03/2008	ANA ANGELICA OLIVEIRA FELIX	28040481	HEMOGRAMA COMPLETO
100504527	19/03/2008	ANA ANGELICA OLIVEIRA FELIX	28130367	ROTINA DE URINA EXAME
100506464	25/03/2008	MIRIAN MARTINS DE JESUS	28010973	GLICOSE
100506464	25/03/2008	MIRIAN MARTINS DE JESUS	28011023	HEMOGLOBINA GLICOSILADA
100506464	25/03/2008	MIRIAN MARTINS DE JESUS	28011392	TRIGLICERIDIOS
100506464	25/03/2008	MIRIAN MARTINS DE JESUS	28011554	FRUTOSAMINAS PROTEINAS GLICC

Usuário: *diagnose*

End. IP: 192.168.13.203

TNS.: ORACLE_TCP

Versão : 3.00.07

Menu

Autorização de proced.

Confirmação Atendimento

Relação guias emit WEB

Relação guias CID WEB

Mensagens WEB

Troca de usuário

Alteração de senha

Sair

SySPEC

INFORMÁTICA

Internet



Usuário: *diagnose*
End. IP: *192.168.13.203*
TNS.: *ORACLE_TCP*
Versão : *3.00.07*

Menu

[Autorização de proced.](#)
[Confirmação Atendimento](#)
[Relação guias emit WEB](#)
[Relação guias CID WEB](#)
[Mensagens WEB](#)

[Troca de usuário](#)
[Alteração de senha](#)

Sair

Relação de guias com CID
WEB

Selecione o credenciado solicitado e o periodo desejado

Credenciado Solicitado

000005-DIAGNOSE MEDICO HOSPITALAR S/C LTDA

Especialidade

000005-CARDIOLOGIA

Procedimento

33010021-ABDOMEN TOTAL

Data de digitação do CID inicial

01/01/2008

dd/mm/aaaa

Data de digitação do CID final

14/03/2008

dd/mm/aaaa

Tipo de seleção

☐ Com procedimentos ☒ Sem procedimentos

Ordem

☐ Data de Digitação CID ☒ Código da guia

Avançar >>

SySPEC

INFORMÁTICA

Concluído

Internet